

| ELENCO TAVOLE | |
|---------------|--|
| TAV. n. | |
| 1 | Estratto di P.R.G. - Planimetrie Attuali |
| 2 | STATO ATTUALE:- Piane |
| 3 | STATO DI PROGETTO: Planimetria e Piane |

PIANO SEMINTERRATO

Scala 1:200

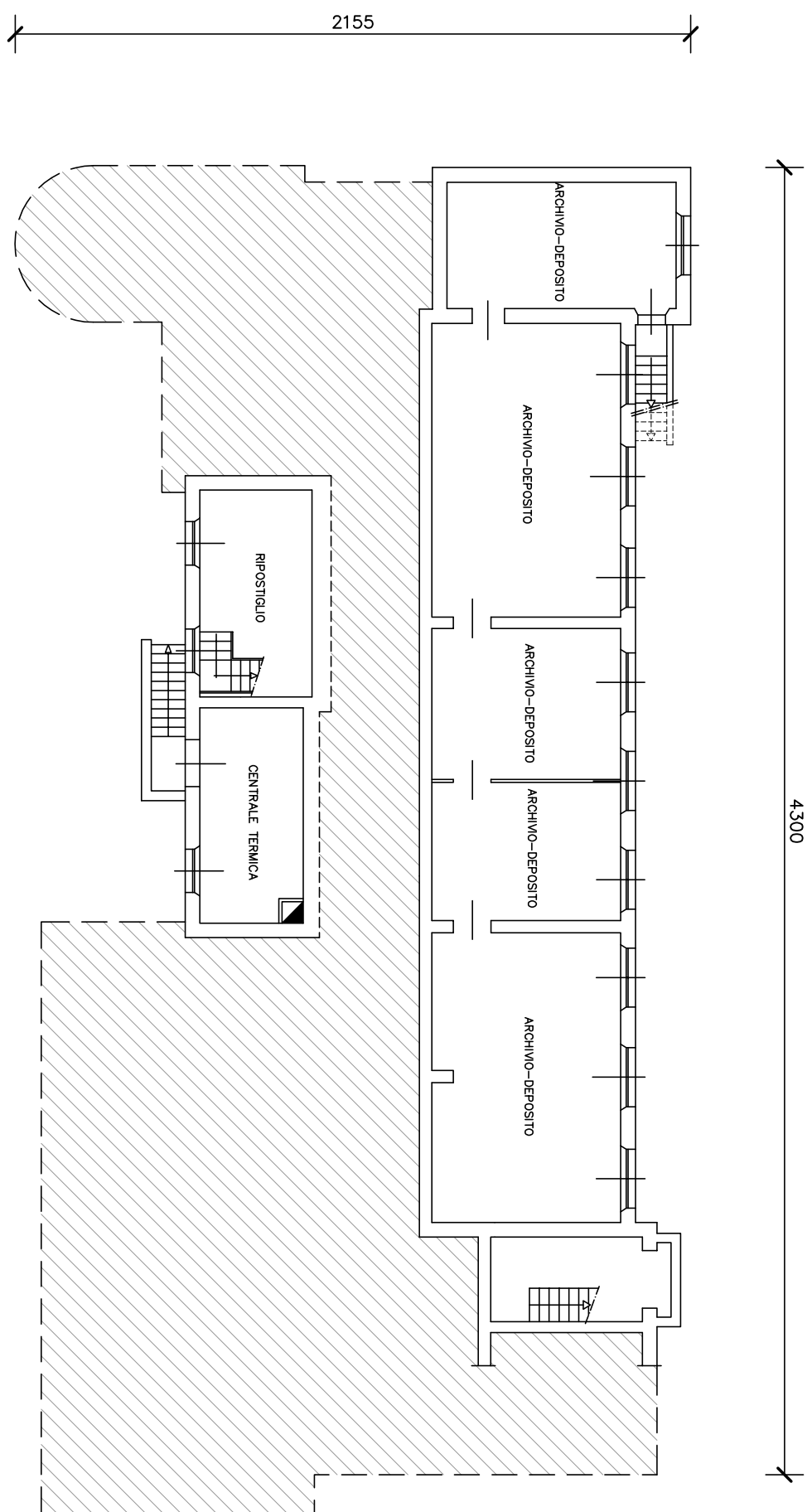

PIANTA PIANO TERRA

Scala 1:200

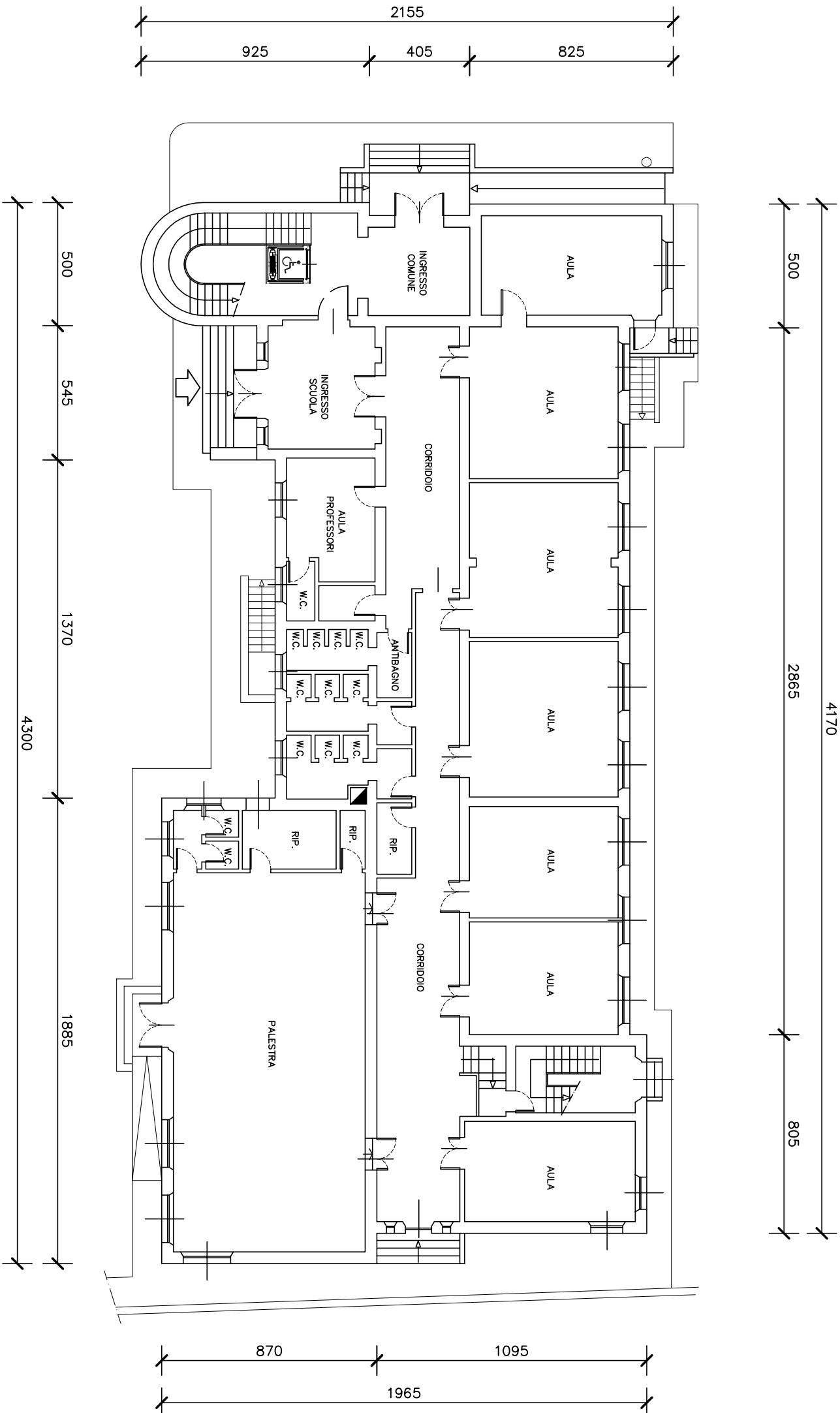

PIANTA PRIMO PIANO

Scala 1:200

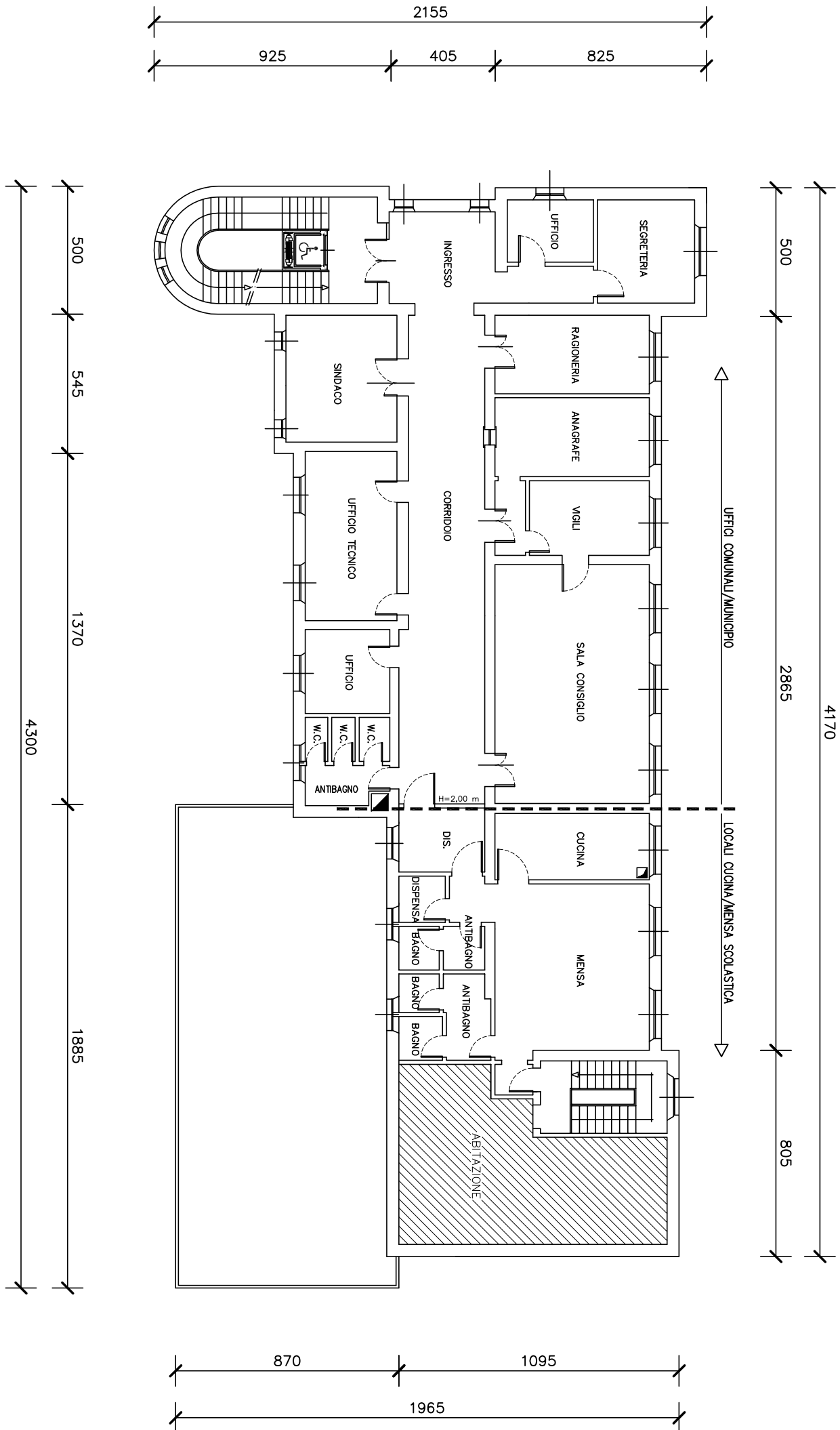

PIANTA COPERTURA

Scala 1:200

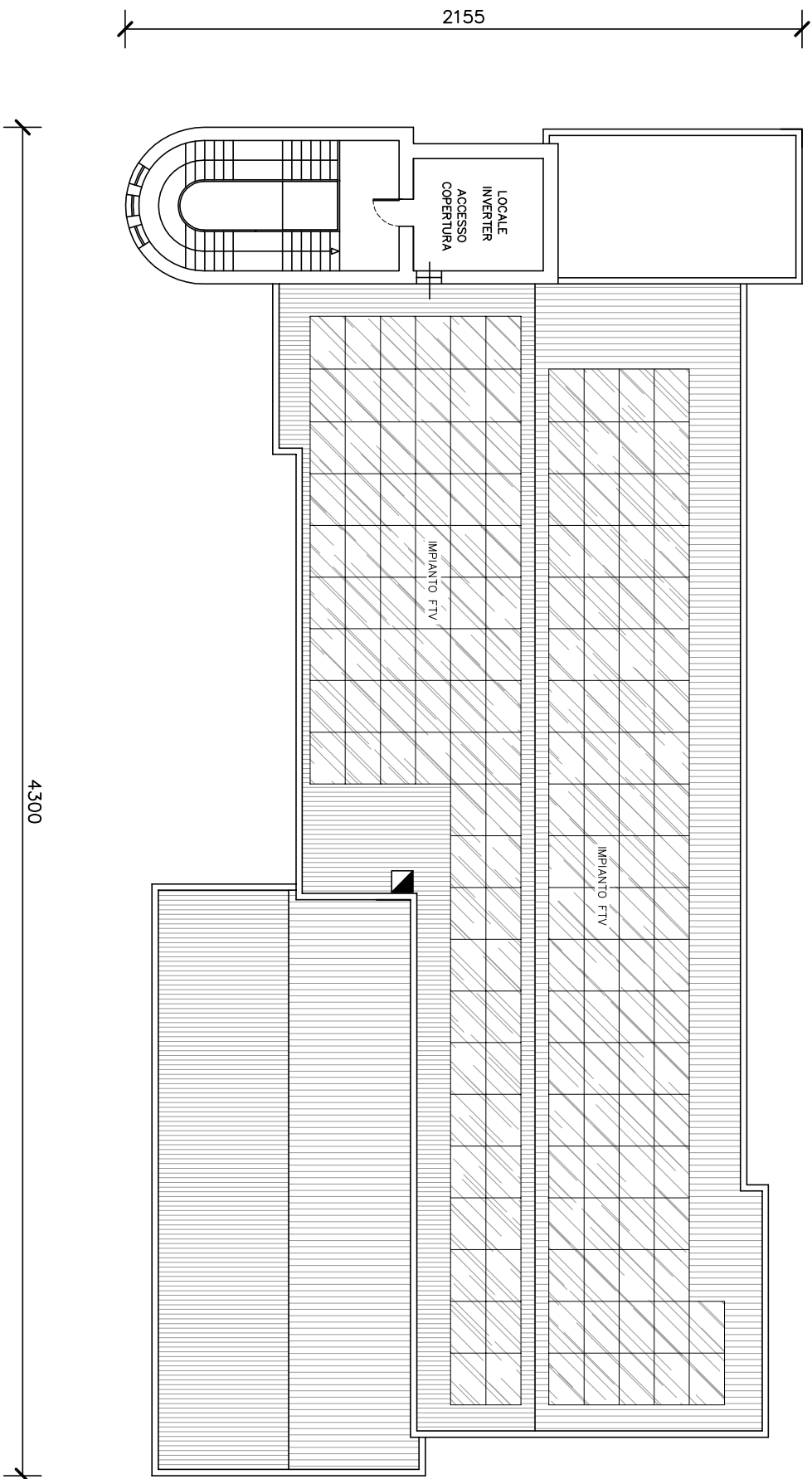

PROPRIETÀ:

Comune di San Paolo di Jesi
Piazza Domenico Ricci n.1, 60038 (AN)
C.F. 82002630422 , P.IVA 00357730423

PROGETTO:

OPERE DI ADEGUAMENTO ALLA NORMATIVA ANTINCENDIO DELL' EDIFICIO SCOLASTICO Scuola dell'Infanzia e Primaria "Luigi Scuppa "
Piazza D. Ricci – 60038 San Paolo di Jesi (AN)
CIG: 821208179E , CUP: H79E20000100001

STATO DI PROGETTO:

P R O G E T T O P R E L I M I N A R E

OGGETTO:

**ELABORATO GRAFICO :
TAVOLA N. 2 - STATO ATTUALE
PIANTE**

PROGETTAZIONE

DOT. ING. ANGELO BARTOLINI
Bartolini Ingegneri associati
Dot. Ing. Clio Bartolini
Dot. Ing. Angelo Bartolini
Via S. Maria 10 - 60038 San Paolo di Jesi (AN)
Tel. 073 200733
Fax 073 200723 - E-mail: bartolini.ingegneri@gmail.com

COMMITTENTE

Comune di San Paolo di Jesi
Piazza D. Ricci, 1 - San Paolo di Jesi (AN)

RESPONSABILE DEL PROCEDIMENTO

Geom. Marco Rossini

- ☒ ARCHITETTURA
- ☐ STRUTTURE C.A.
- ☐ STRUTTURE ACCIAIO
- ☐ IMPIANTI TECNICI

ARCHIVIO:

0261 (a) Lavori totali scuola,
anno 2019/2020 VITE SPACIO
0261 (b) Lavori totali scuola,
anno 2020/2021 VITE SPACIO
0261 (c) Lavori totali scuola,
anno 2021/2022 VITE SPACIO
0261 (d) Lavori totali scuola,
anno 2022/2023 VITE SPACIO

INDIVIDUAZIONE

TAVOLA:

2

2 di 3

DATA

Febbraio 2020

PROG. n.

19.050

SCALA

1:200

TAVOLA n.